

wand in as 20
1 : 50

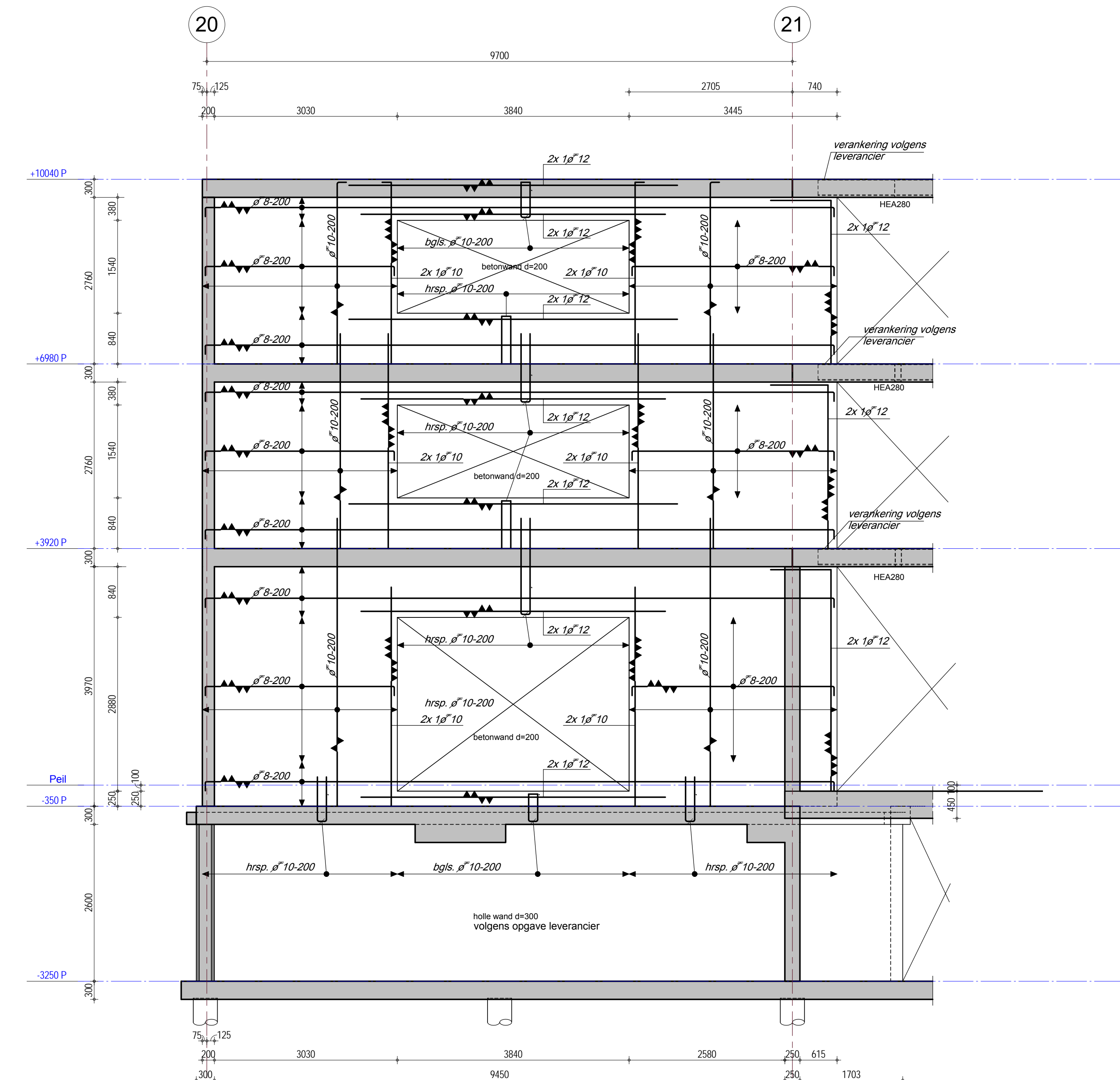

wand in as X
1 : 50

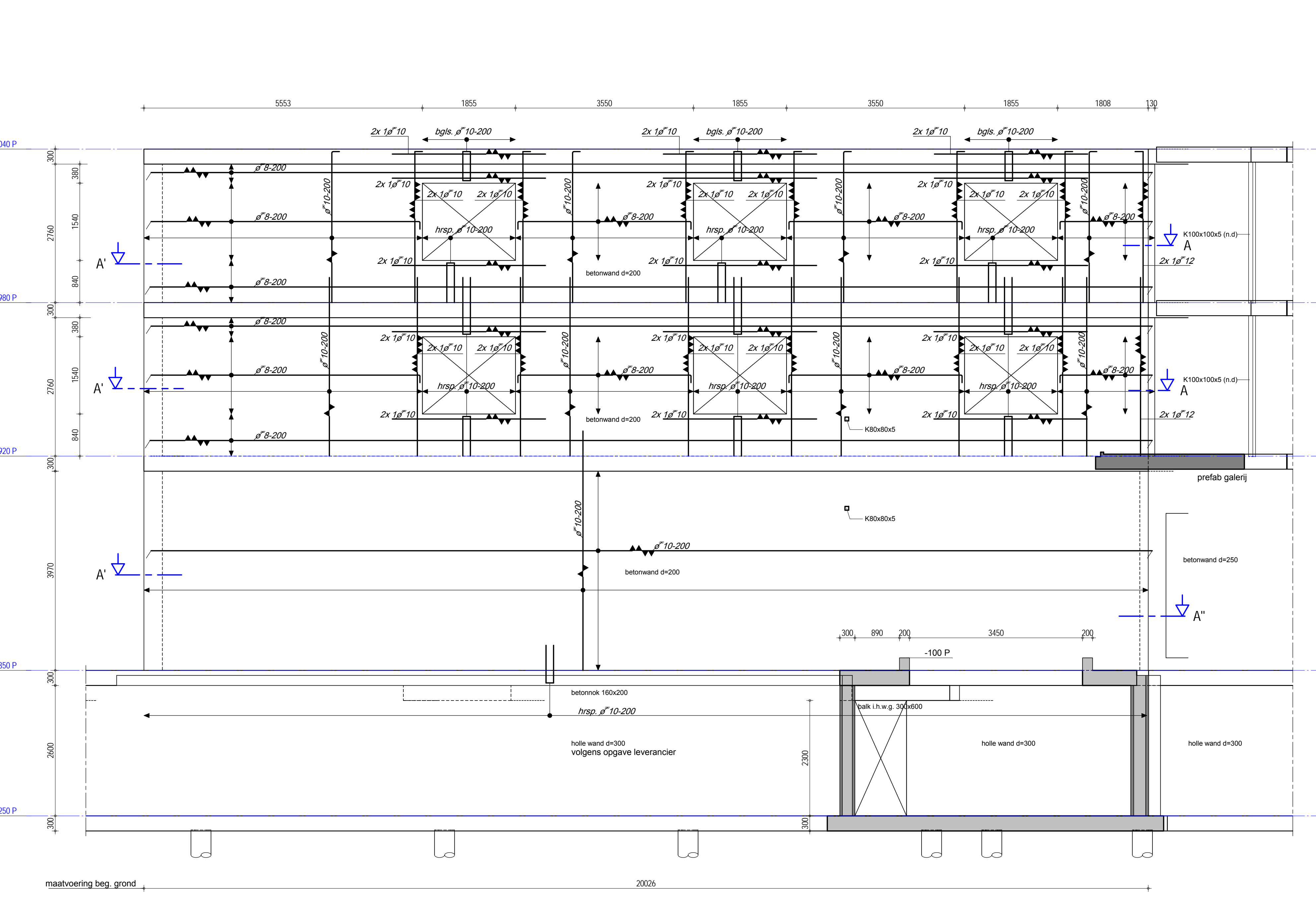

wand in as 27
1 : 50

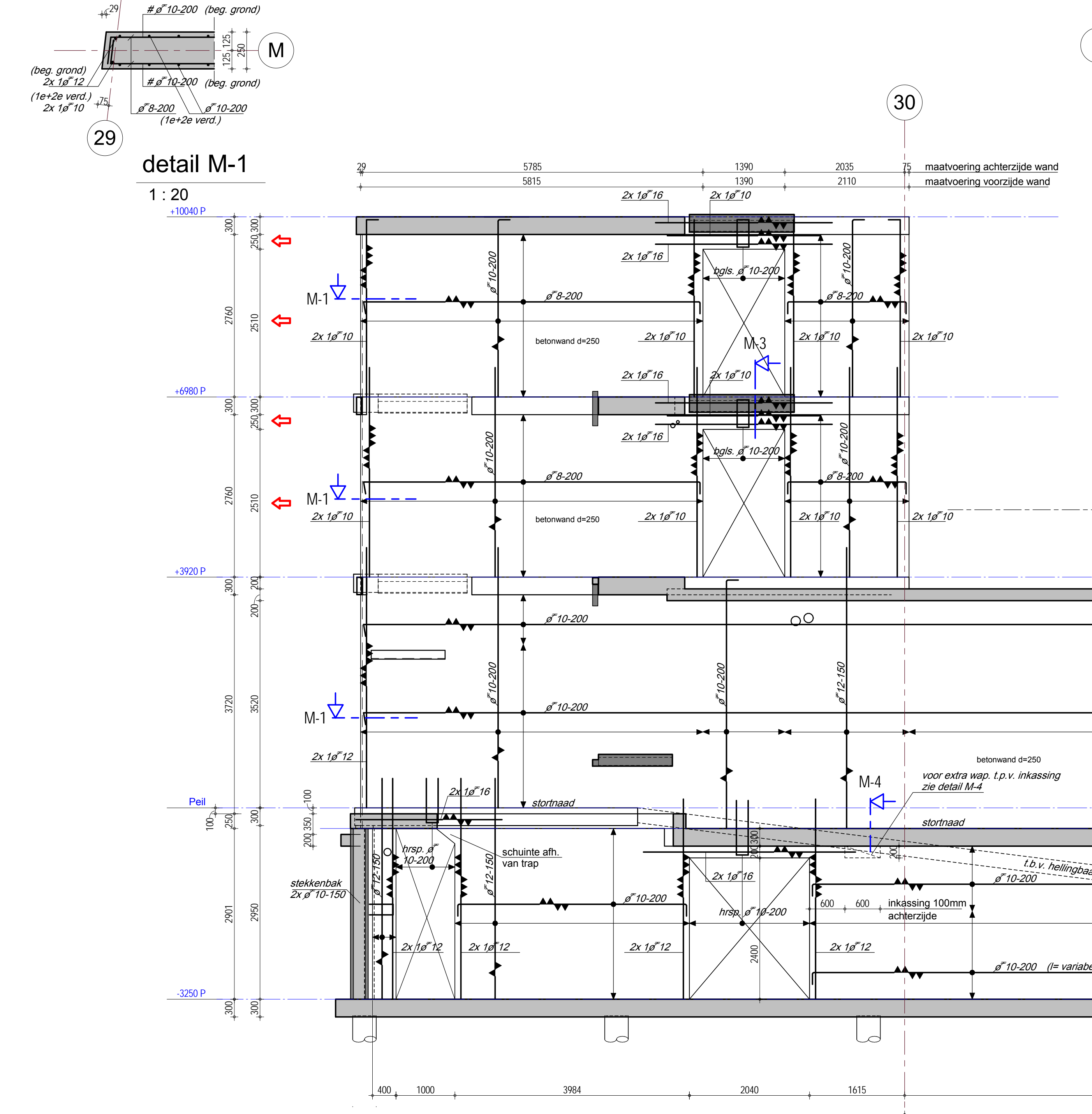

wand in as M
1 : 50

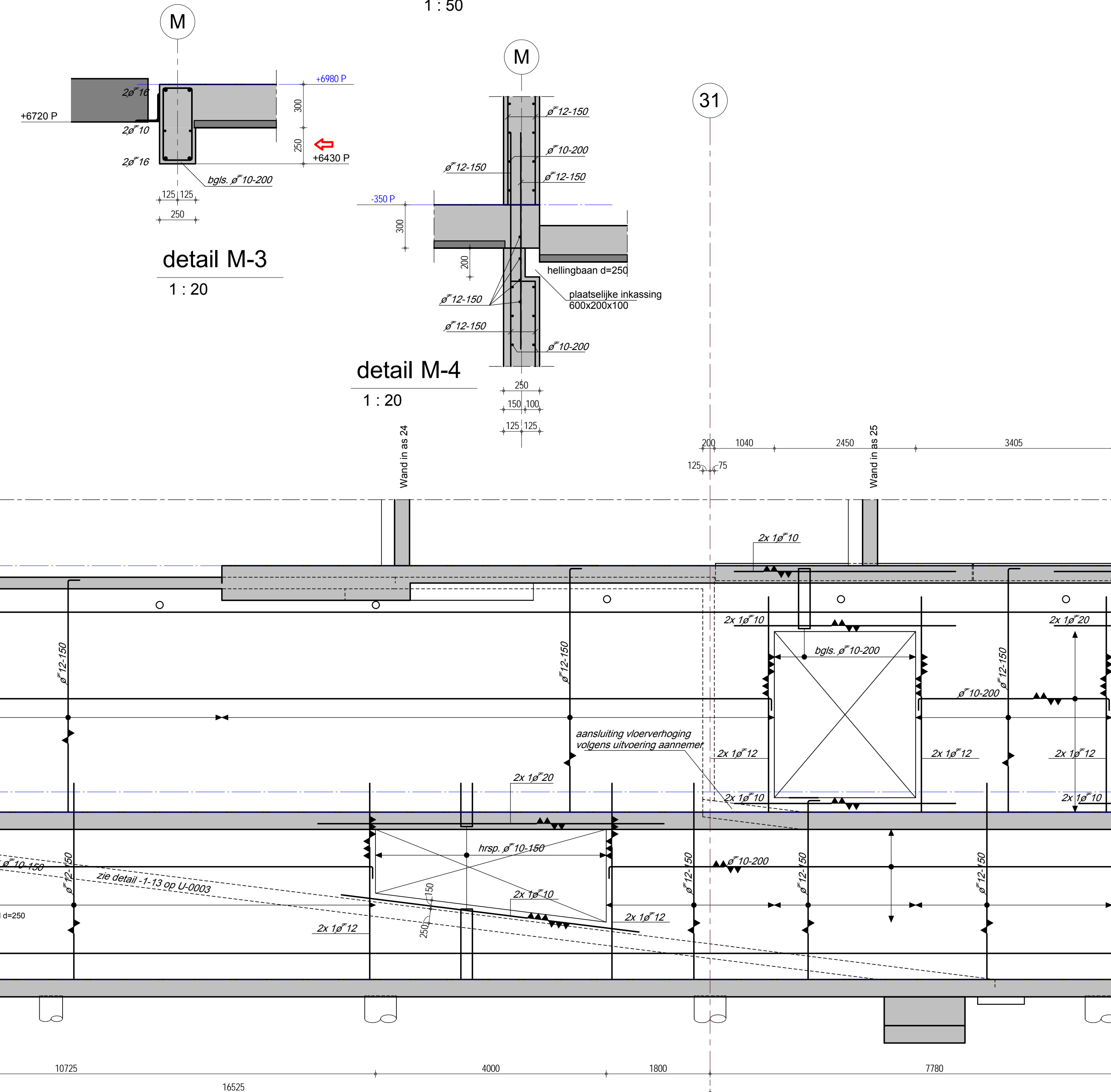

wand in as 31
1 : 20

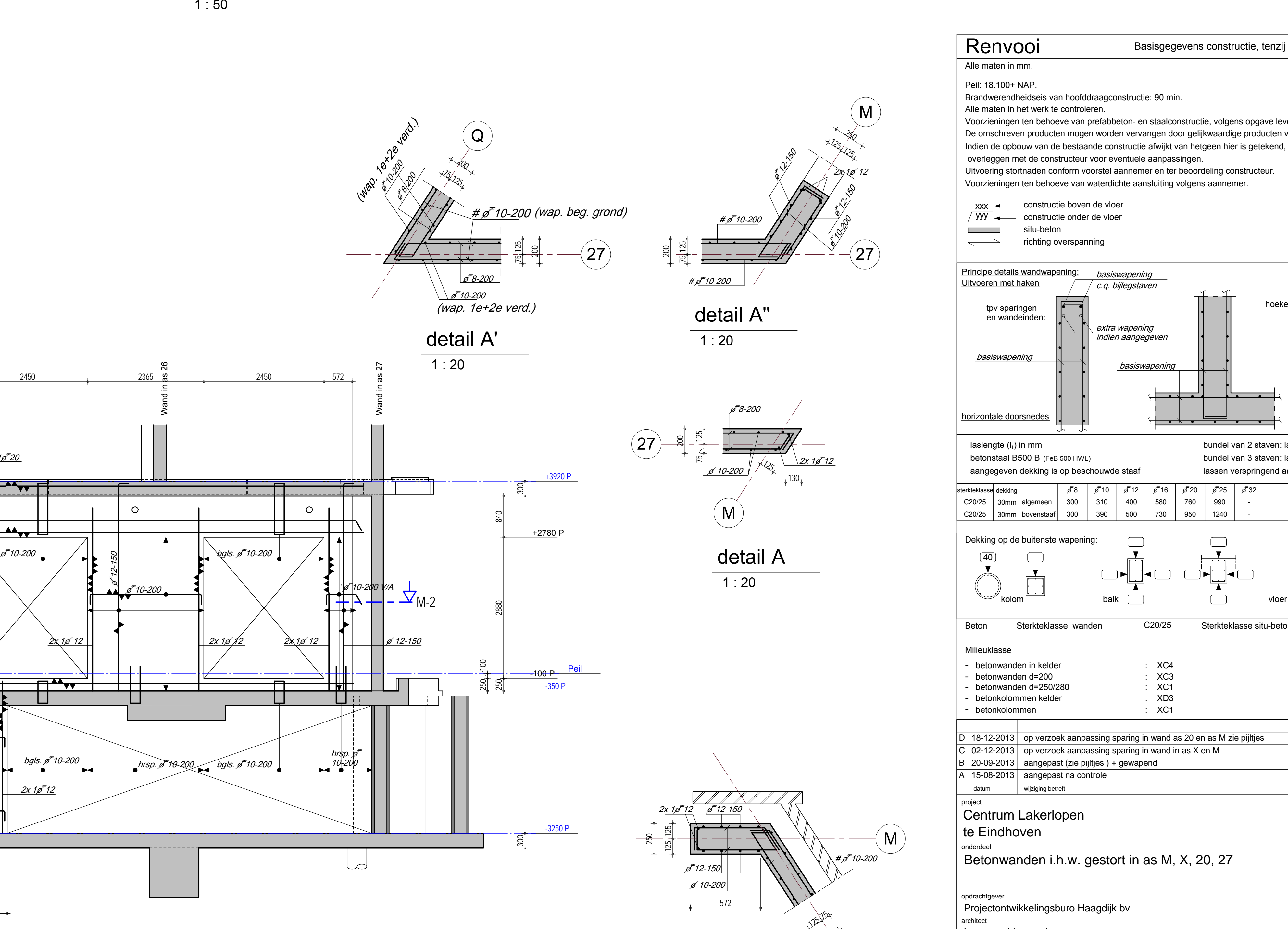

wand in as 27
1 : 20

Renvooi Basisgegevens constructie, lenzj anders op tekening vermeld.

Alle maten in mm.
Peil: 18.100-NAP
Brandwerendheidsklasse van hoofddragconstructie: 90 min.
Alle maten in het werk te controleren.
Voorzieningen ten behoeve van prefabricaten- en staalconstructie, volgens opgave leverancier.
De omschreven producten mogen worden vervangen door gelijkwaardige producten van een andere leverancier.
Indien de opbouw van de bestaande constructie afwijkt van hetgeen hier is getekend, overleggen met de constructeur voor eventuele aanpassingen.
Uitvoering strikt conform voorstel aannemer en ter beoordeling constructeur.
Voorzieningen ten behoeve van waterdichte aansluiting volgens aannemer.

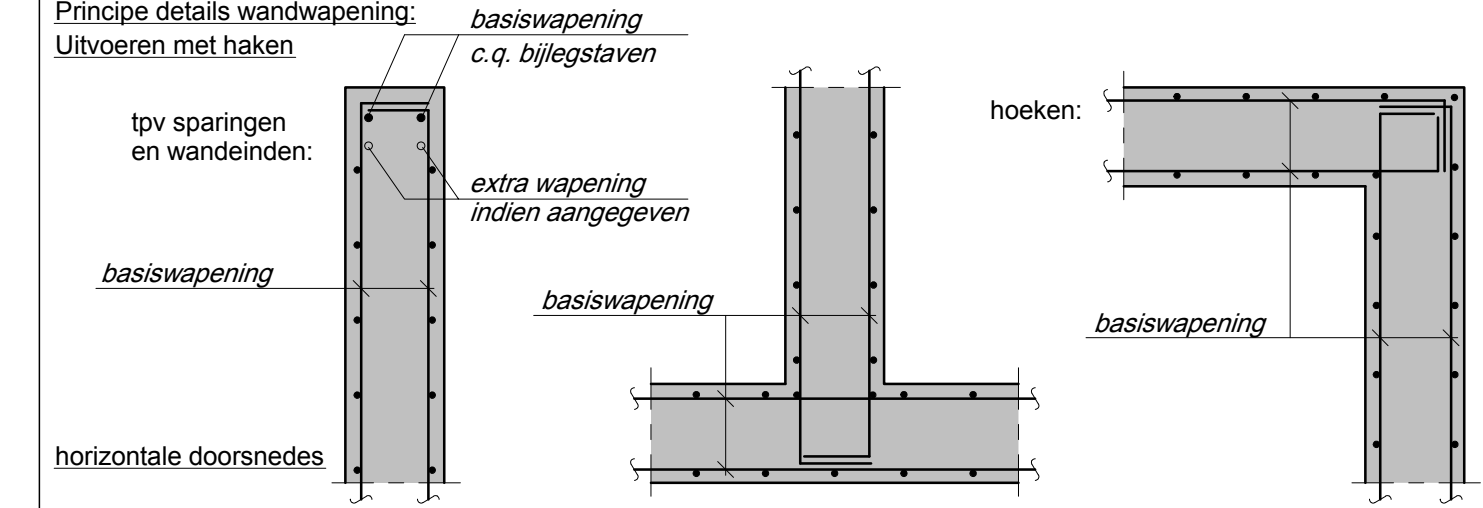

laste lengte (L) in mm
betonstaaf B500 B (f_{yk} 500 N/mm²)
aangegeven dekking is op beschouwd staaf

betonklasse	dekking	f ⁸	f ¹⁰	f ¹²	f ¹⁶	f ²⁵	f ³²
C20/25	30mm	300	310	400	580	760	990
C20/25	30mm	bovenstaaf	300	390	500	730	1240

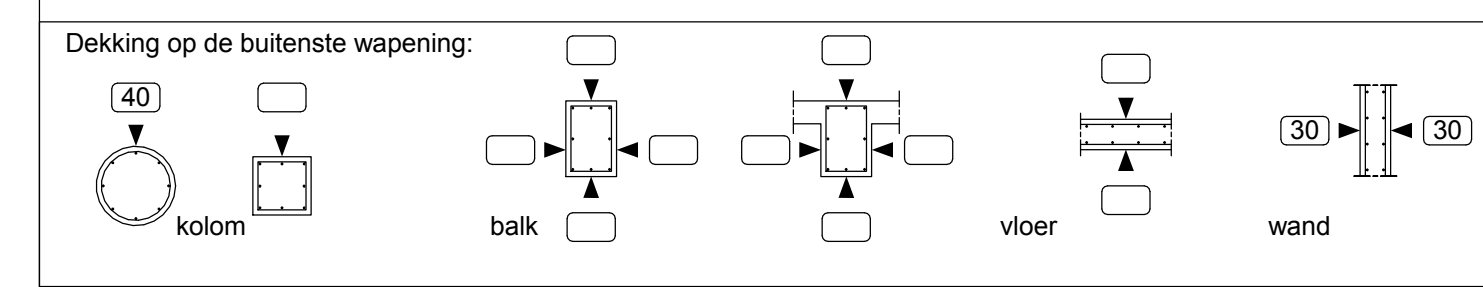

Beton	Sterkteklasse wanden	C20/25	Sterkteklasse situ-beton kolommen	C30/35
Milieuklasse	- betonwanden in kelder	XC4		
	- betonwanden d=200	XC3		
	- betonwanden d=250/280	XC1		
	- betonkolommen kelder	XC3		
	- betonkolommen	XC1		

D	18-12-2013	op verzoek aanpassing opening in wand in as M zie pijljes	PT
C <td>02-12-2013</td> <td>op verzoek aanpassing opening in wand in as X en M</td> <th>PT</th>	02-12-2013	op verzoek aanpassing opening in wand in as X en M	PT
B <td>20-09-2013</td> <td>aangepast (zie pijljes) + gewapend</td> <th>PT</th>	20-09-2013	aangepast (zie pijljes) + gewapend	PT
A <td>15-08-2013</td> <td>aangepast na controle</td> <th>PT</th>	15-08-2013	aangepast na controle	PT

project: **Centrum Lakerloperen te Eindhoven**
Betonwanden i.h.w. gestort in as M, X, 20, 27

opdrachtgever: **Projectontwikkelingsburo Haagdijk bv**
ontwerper: **Locus architecten bv**

projectleider: **H. Balthussen**
ontwerper: **H.B.**
tekenaar: **PT**
geoordeeld: **PT**

geplaatst: **Definitief**
schaal: **1:50**
datum: **21-05-2013**
titel: **U-0010**
projectnummer: **MM06178**