

wand in as 23
1 : 50

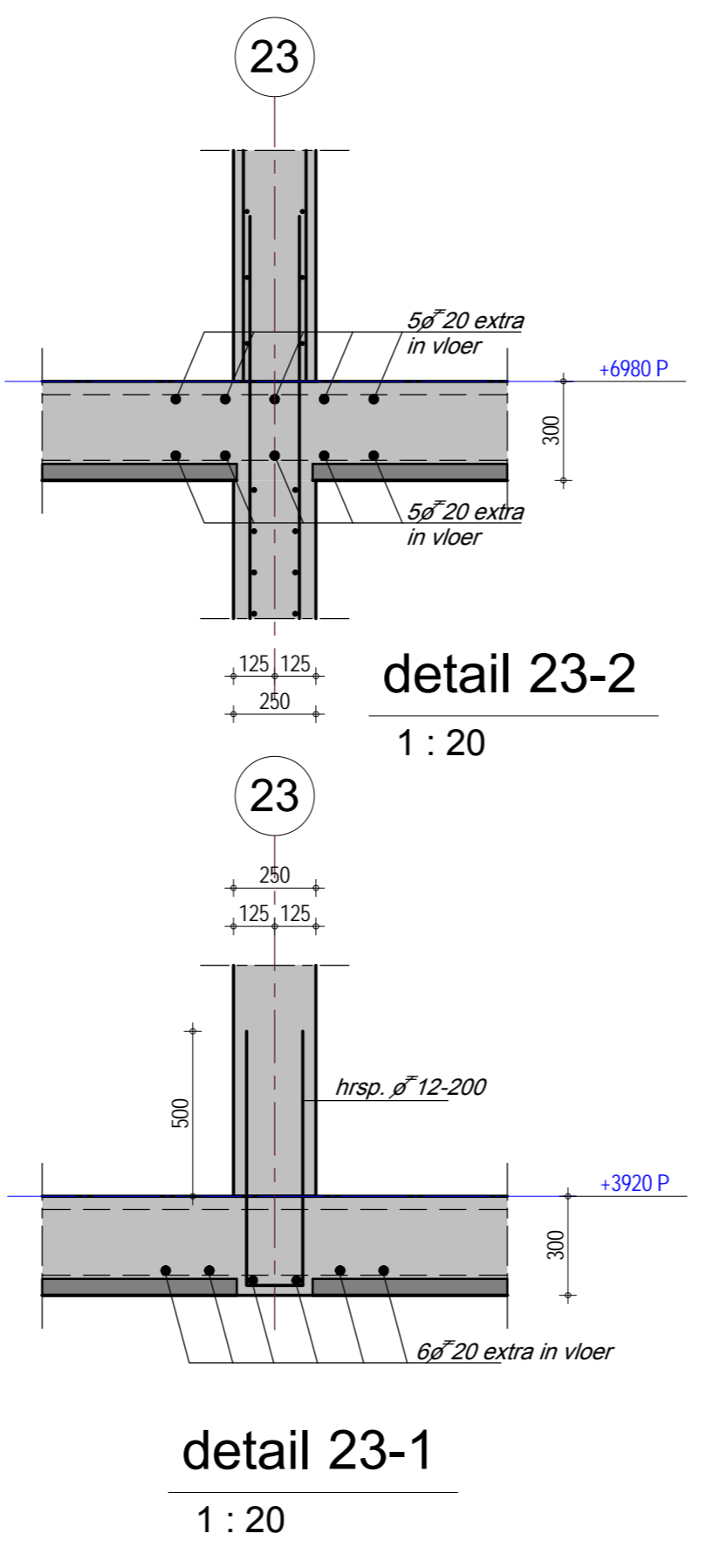

detail 23-2
1 : 20

detail 23-1
1 : 20

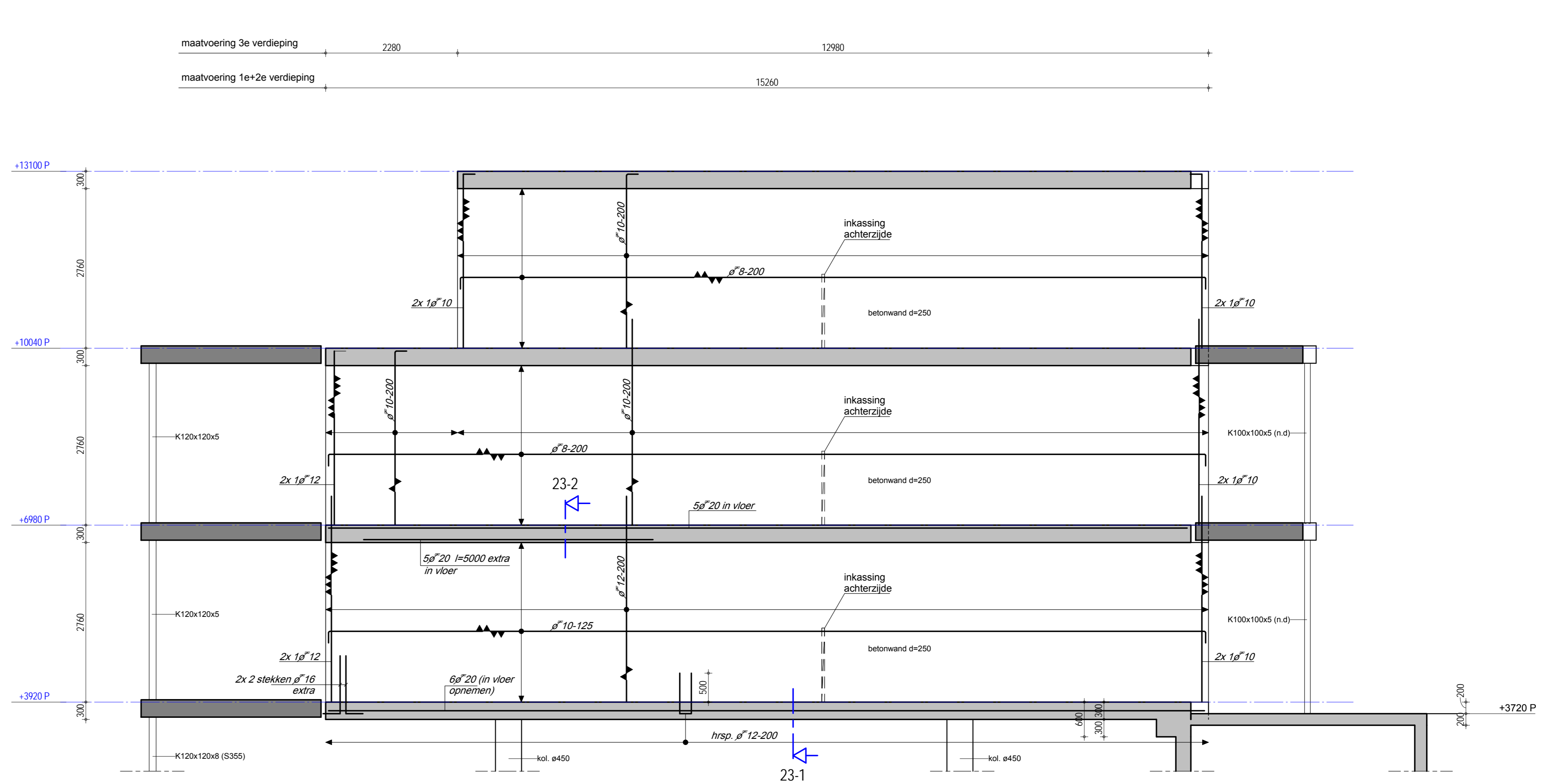

wand in as 24
1 : 50

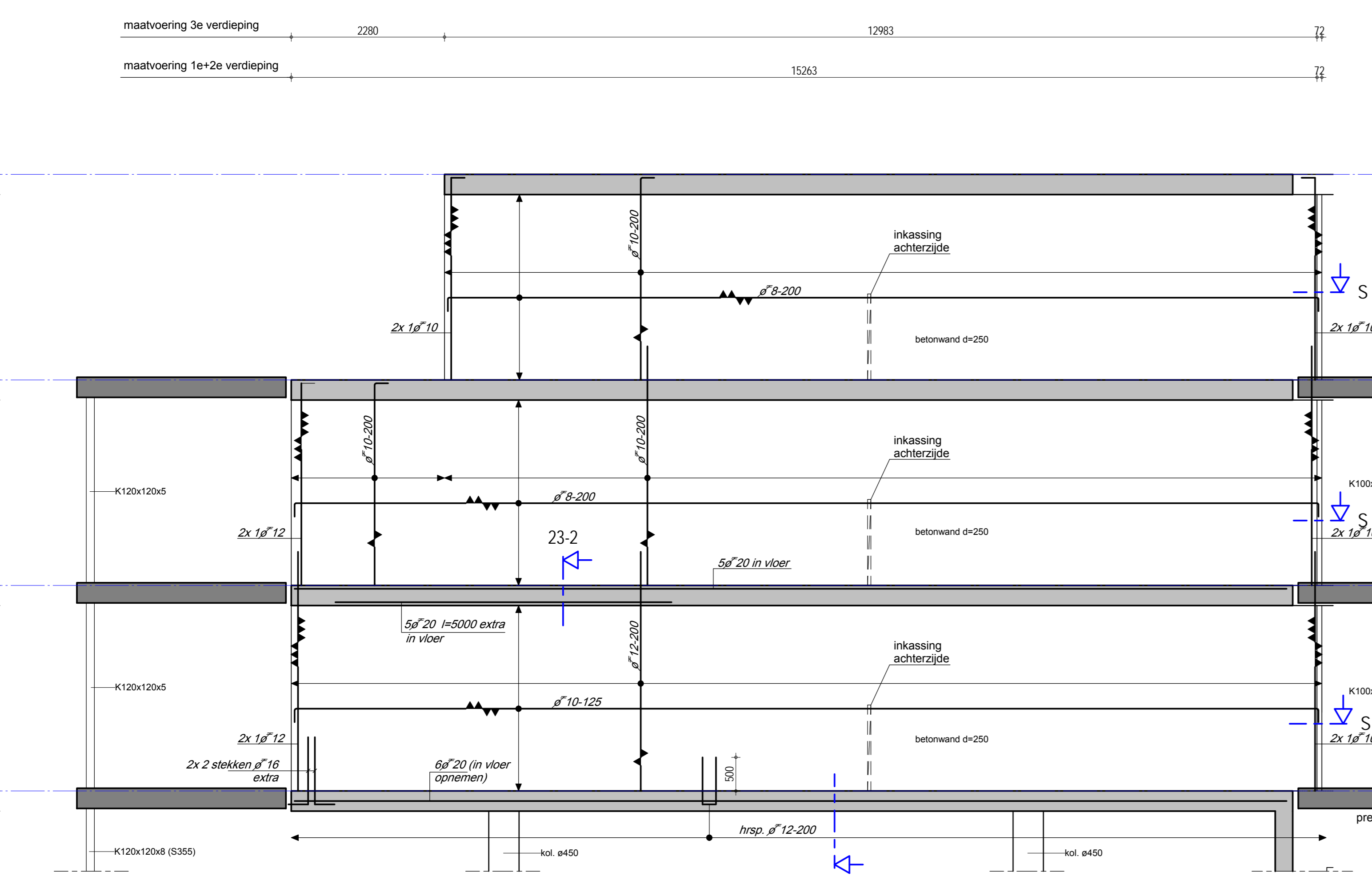

wand in as 25
1 : 50

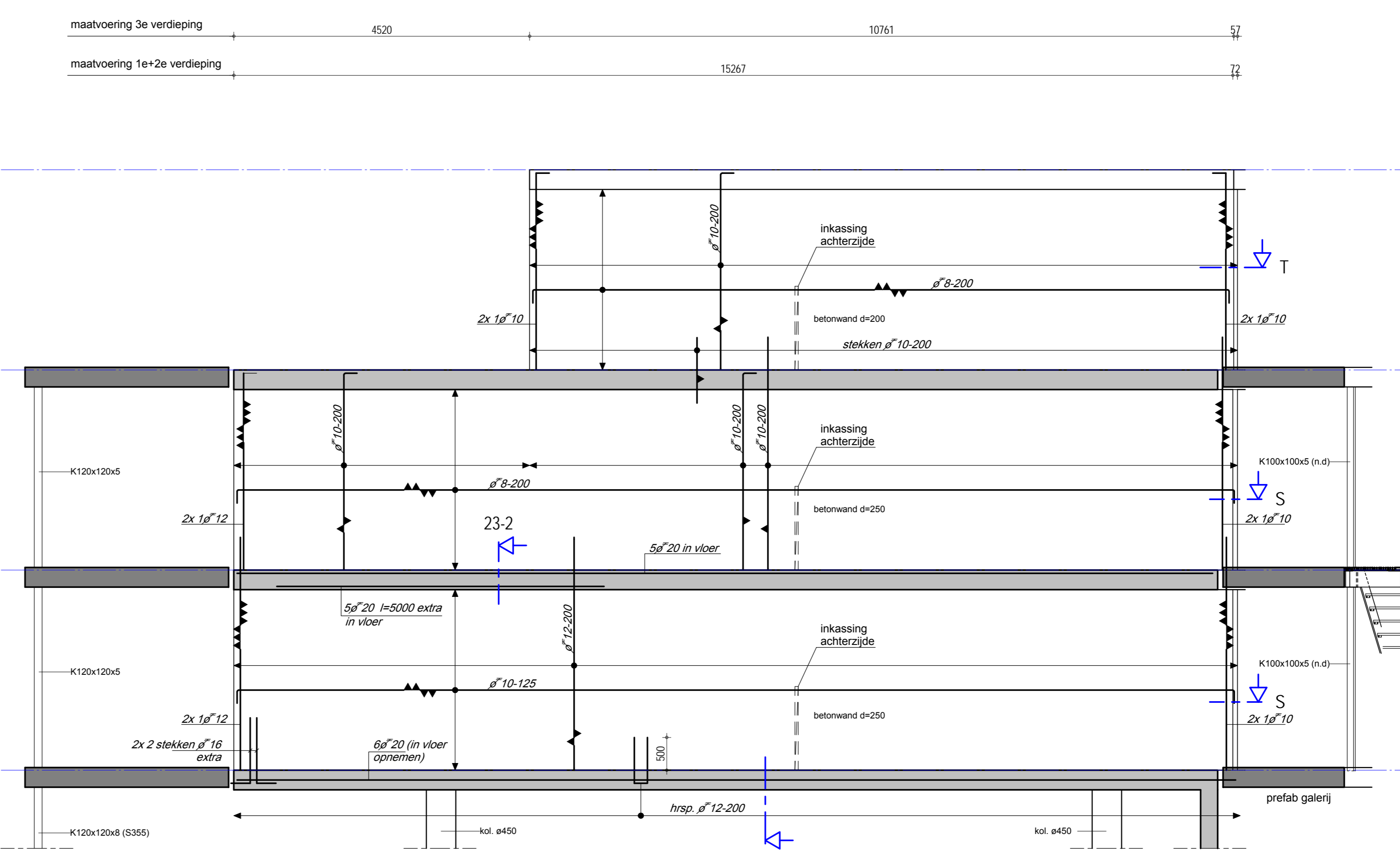

wand in as 26
1 : 50

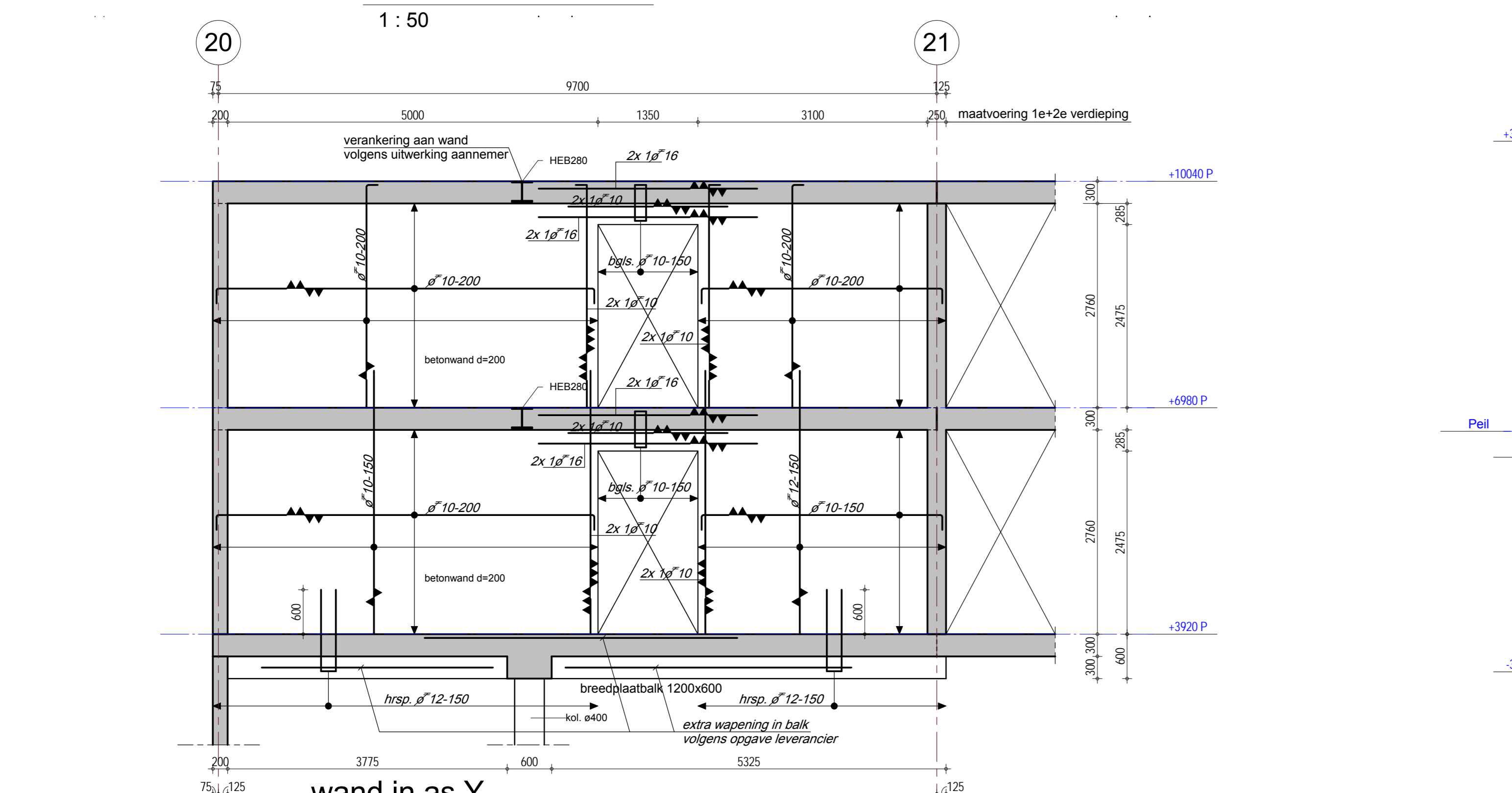

wand in as Y
1 : 50

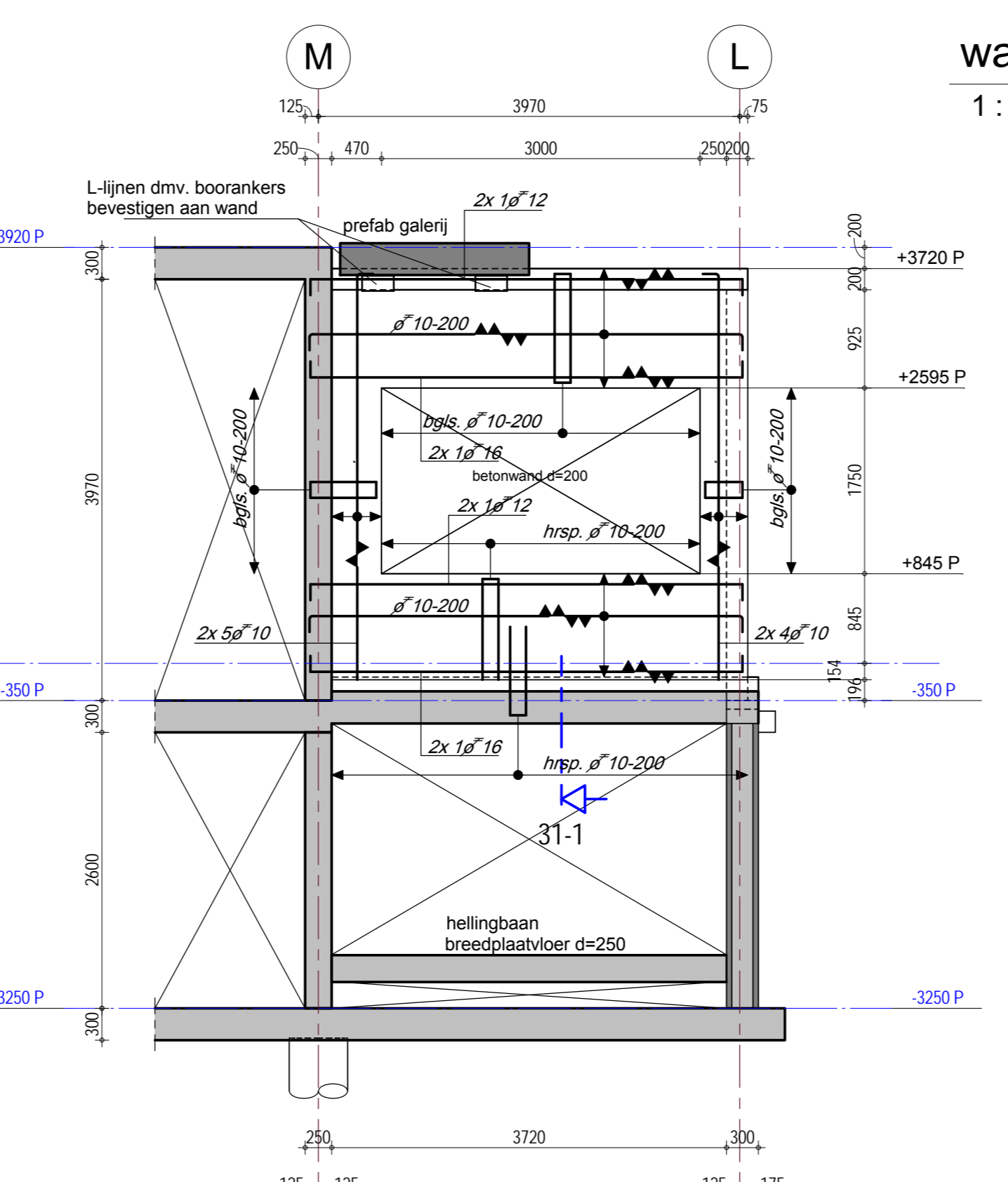

wand in as 31
1 : 50

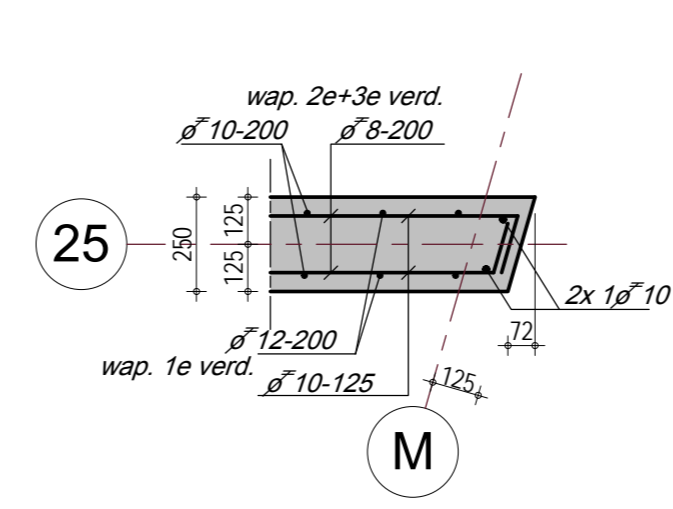

detail S
1 : 20

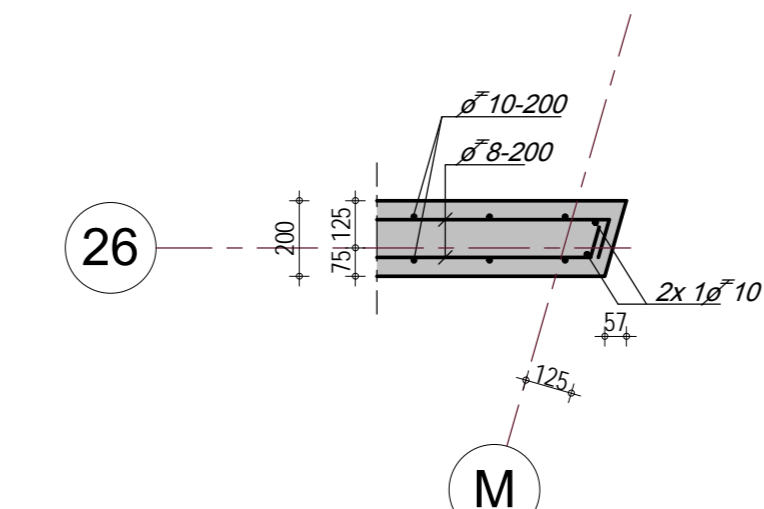

detail T
1 : 20

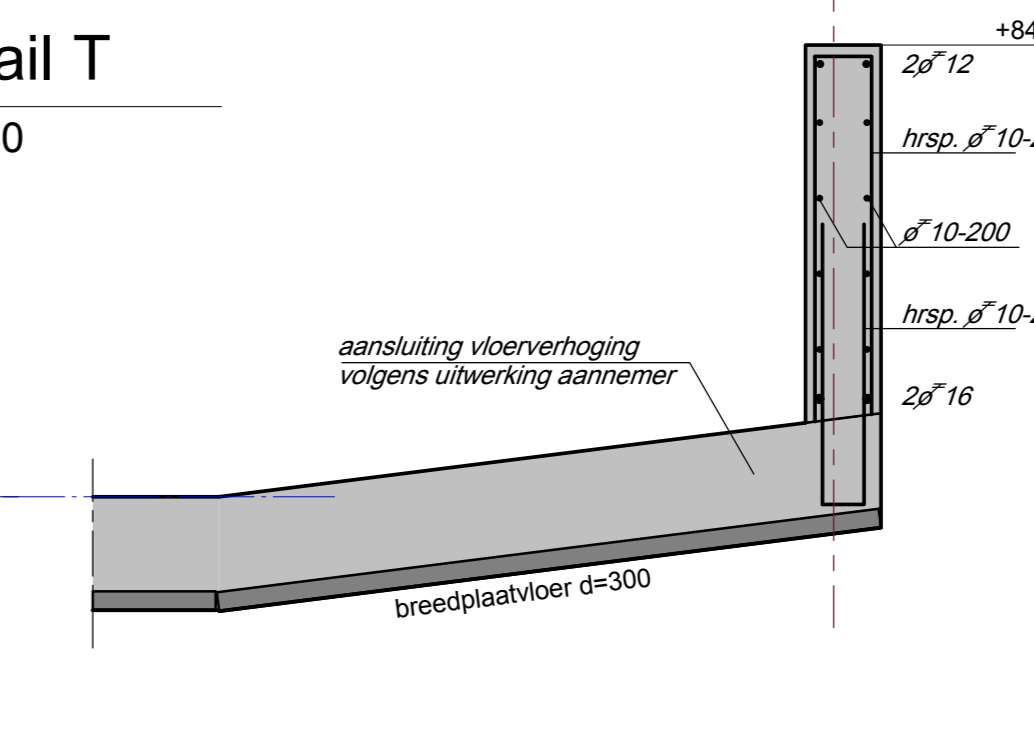

detail 31-1
1 : 20

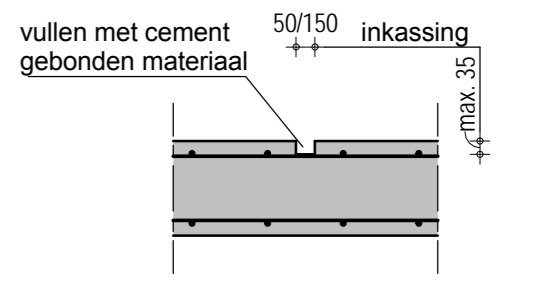

Principe detail inkassing wand
1 : 20

Renvooi Basisgegevens constructie, tenzij anders op tekening vermeld.

Alle maten in mm.
Peil: 18.100+ NAP.
Brandwerendheidsklasse van hoofdconstructie: 90 min.
Alle maten in het werk te controleren.
Voorzieningen ten behoeve van prefabbeton- en staalconstructie, volgens opgave leverancier.
De omschreven producten mogen worden vervangen door gelijkwaardige producten van een andere leverancier.
Indien de opbouw van de bestaande constructie afwijkt van hetgeen hier is getekend, overleggen met de constructeur voor eventuele aanpassingen.
Uitvoering stormdeuren conform voorstel aannemer en ter beoordeling constructeur.
Voorzieningen ten behoeve van waterdichte aansluiting volgens aannemer.

xxx constructie boven de vloer
VVV constructie onder de vloer
situ-beton
richting overspanning

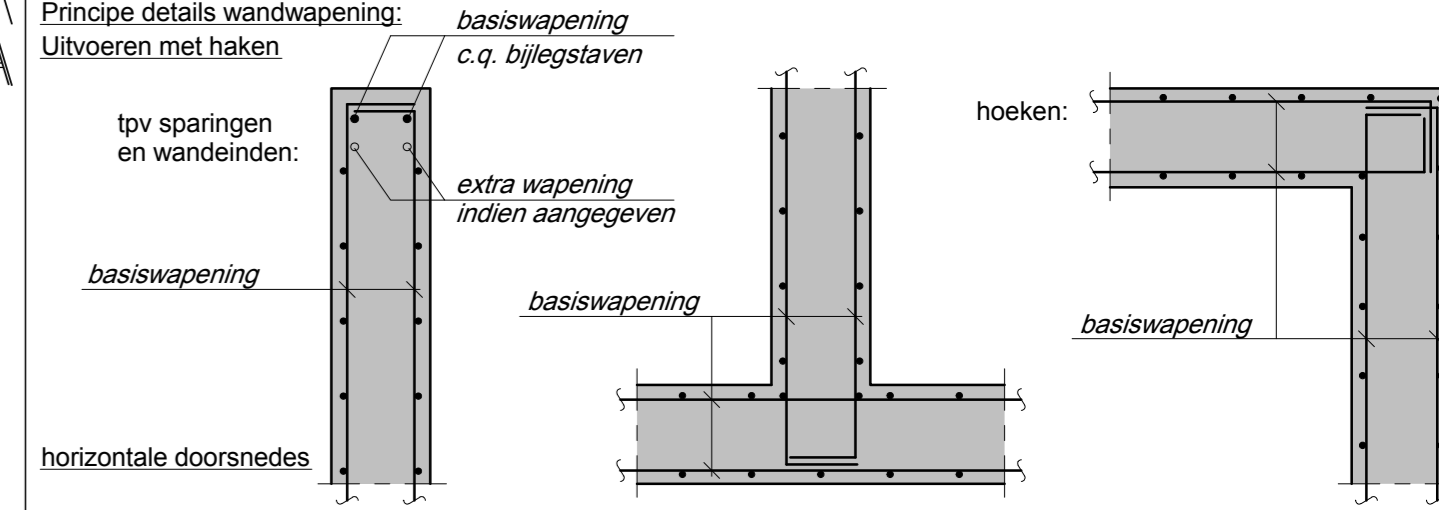

lengte (l) in mm	betonstaal B500 B (F41 500 HWL)	bundel van 2 staven: lengte 1.2 x	bundel van 3 staven: lengte 1.3 x
		aangegeven dekking is op beschouwd staaf	lassen verspreidend aan te brengen

merknaam	dekking	φ 8	φ 10	φ 12	φ 16	φ 20	φ 25	φ 32
C20/25	30mm algemeen	300	310	400	580	780	980	-
C20/25	30mm bovenstaaf	300	300	500	720	950	1240	-

Beton	Sterkteklasse wanden	C20/25	Sterkteklasse situ-beton kolommen	C35/45
Milieuklasse	- betonwanden in kelder	XC4	- betonwanden d=200	XC3
	- betonwanden d=250/280	XC1	- betonkolommen kelder	XD3
	- betonkolommen	XC1	- betonkolommen	XC1

datum	omschrijving	gemaakt door	gecontroleerd door	goedkeuring
B 24-09-2013	Gewapend			PT
A 15-08-2013	aangepast na controle			PT

project: Centrum Lakerloper te Eindhoven
ontwerper: Betonwanden i.h.w. gestort in as 23, 24, 25, 26, 31, Y

opdrachtgever: Projectontwikkelingsburo Haagdig bv
adres: Locus architecten bv